

MODULARIO
P. - rig. rend. - 487



MINISTERO DELLE FINANZE
DIREZIONE GENERALE DEL CATASTO E DEI SERVIZI TECNICI ERARIALI

MOD. B (Nuovo Catasto Edilizio Urbano)

Lire
200

NUOVO CATASTO EDILIZIO URBANO

(R. DECRETO-LEGGE 13 APRILE 1939, N. 652)

Planimetria dell'immobile situato nel Comune di S. GIOVANNI LUPATOTO Via VICOLO OSPEDALE n. 12 a.

Ditta GIRLANDA LINO - PAVINI GIUSEPPINA - GIRLANDA ANNA

Allegata alla dichiarazione presentata all'Ufficio Tecnico Erariale di VERONA.

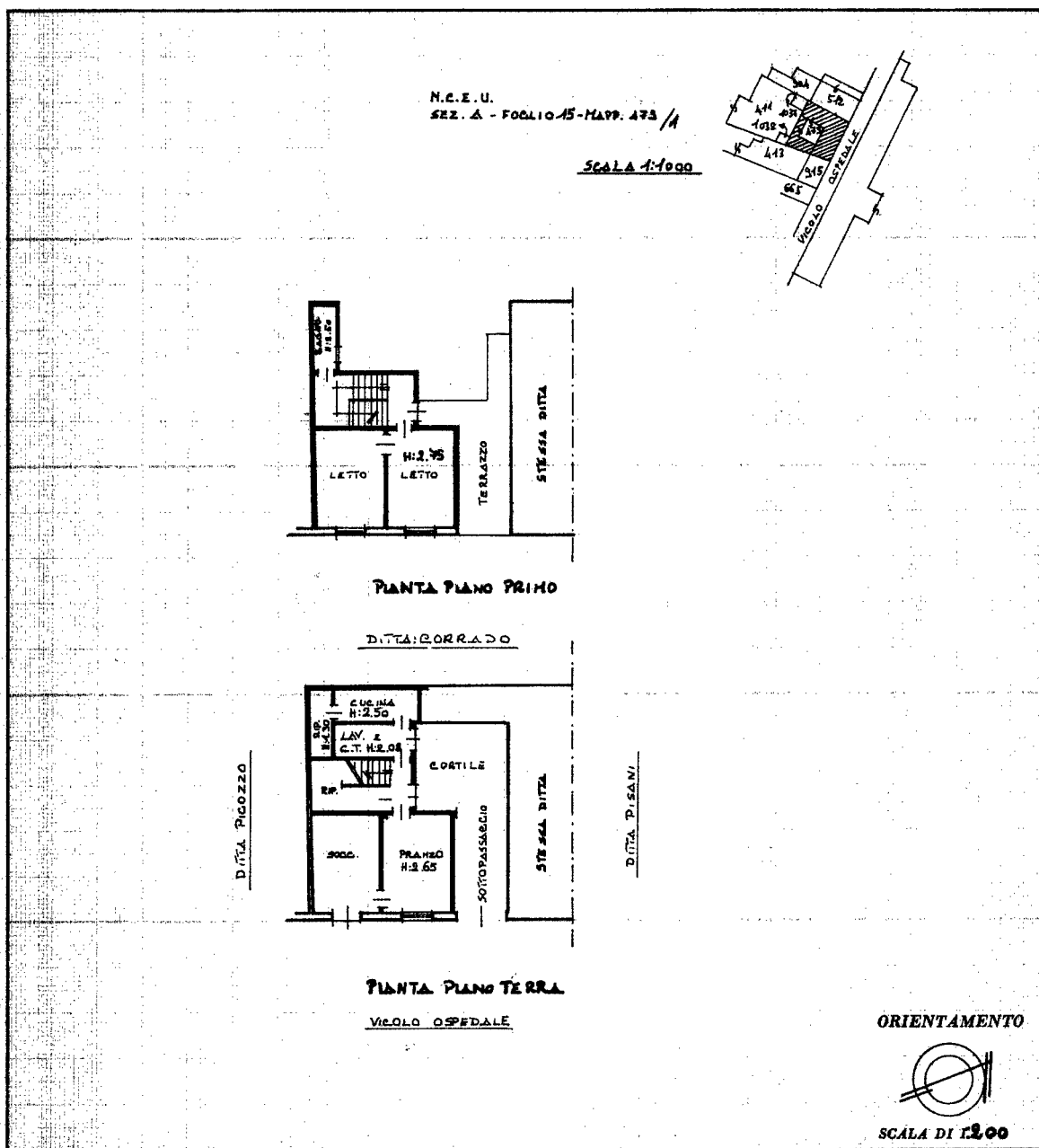

SPAZIO RISERVATO PER LE ANNOTAZIONI D'UFFICIO

DATA 18 SET. 1987	SEZ. A - FOGLIO 15 - MAPPA 473/A
PROT. N° 1338	

Compilata dal GEOM. ALDO MURARO
(Titolo, nome e cognome del tecnico)

Iscritto all'Albo dei GEOMETRI
della Provincia di VERONA

DATA 02-07-1987

Firma: Aldo Muraro

Ultima planimetria in atti